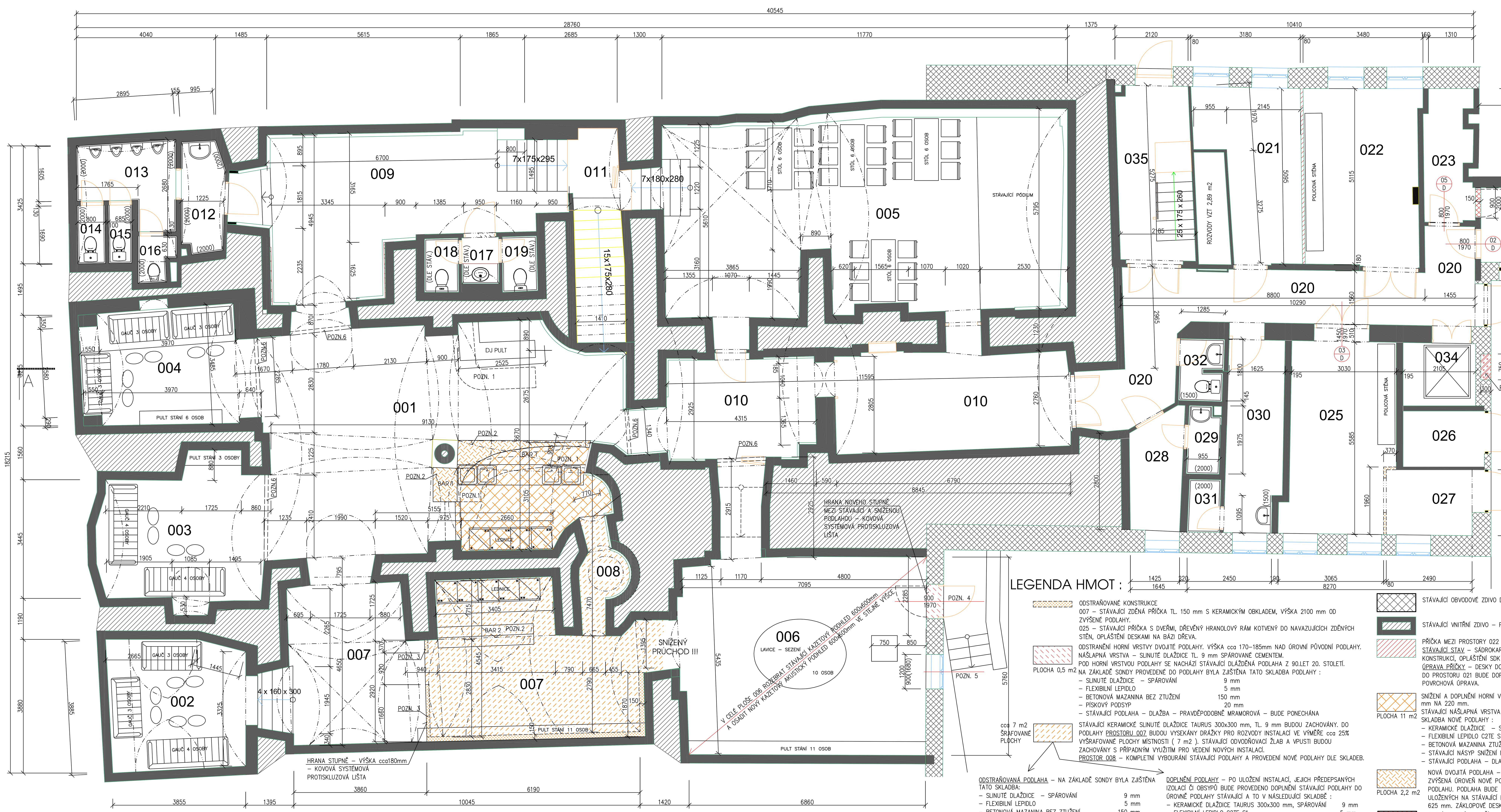

POZNÁMKY :

POZN.1 – STÁVAJÍCÍ BARY – ODSTRANIT. ČELA BARŮ – LÍCOVÉ SPÁROVANÉ ZDIVO TL. 150 mm Z POHLEDOVÝCH PLNÝCH CIHEL SPÁROVANÝCH CEMENTEM. VÝŠKA 1200 mm.

POZN.2 – PŘEDPOKLÁDANÁ POLOHA NOVÝCH BARŮ – NEJSOU SOUČÁSTÍ TÉTO DOKUMENTACE

POZN.3 – STÁVAJÍCÍ PŘÍČKA VÝŠKY cca 1250 mm S OTVOREM PO PŮVODNÍCH DVEŘÍCH. PŘÍČKU V CELÉM ROZSAHU ODSTRANIT. TL. PŘÍČKY cca 100 mm, MATERIÁL – KERAMICKÉ PŘÍČKOVKY.

POZN.4 – OPRAVA, PŘÍPADNÉ REPASOVÁNÍ STÁVAJÍCÍCH DŘEVĚNÝCH DVEŘÍ SVĚTLOSTI 900 x 1970 mm + NADSVĚTLÍK. PODROBNĚJI VIZTE TECHNICKOU ZPRÁVU. DVEŘE MAJÍ ZDVOJENÉ DVEŘNÍ KŘÍDLO. DVEŘNÍ KŘÍDLO OTVÍRANÉ DO INTERIÉRU BUDE BEZ NÁHRADY VYSAZENO, VENKOVNÍ BUDE PONECHÁNO.

POZN.5 – PŘEBROUŠENÍ A NÁTĚR RÁMU A KŘÍDEL STÁVAJÍCÍHO OKNA 1200 x 900 mm

POZN.6 – ZAPRAVENÍ DRÁŽKY V PODLAZE, ŠÍŘKA DO 100mm, HLOUBKA DO 100mm. ZAPRAVENÍ PROVÉST BETONOVOU SMĚSÍ A PO VYZRÁNÍ DOPLNIT DLAŽBU PODLAHY A SPÁROVÁNÍ. DLAŽBU PROVÉST VZHLEDOVĚ CO NEJBLIŽŠÍ KE STÁVAJÍCÍ.

POZN.7 – ZAZDĚNÍ NIKY PO STÁVAJÍCÍM ELEKTROROZVADĚČI. PŘIBLIŽNÉ ROZMĚRY 750x1800 mm, HLOUBKA cca 300 mm. MATERIÁL ZAZDĚNÍ – PLYNOSILIKÁTOVÉ TVÁRNICE NA TMEL DODÁVANÝ VÝROBCEM TVÁRNIC. ZAZDÍVKU DOPLNIT OMÍTKOU DO ÚROVNĚ STÁVAJÍCÍ FASÁDY A OPATŘIT NÁTĚREM FASÁDNÍ BARVOU. STRUKTURA NOVÉ OMÍTKY A ODSTÍN NÁTĚRU – CO NEJBLÍŽE STÁV. FASÁDĚ.

TABULKY MÍSTNOSTÍ

TANEČNÍ KLUB - ŘEŠENÝ PROVOZ

Č.M.	NÁZEV	m2	skl.	PODLAHA	STĚNY	POZN.
001	PARKET	63,30		DLAŽBA STÁVAJÍCÍ	STÁVAJÍCÍ	POZNÁMKA 1 POZNÁMKA 2
002	SALÓNEK 1	14,74		DLAŽBA STÁVAJÍCÍ	STÁVAJÍCÍ	
003	SALÓNEK 2	18,65		DLAŽBA STÁVAJÍCÍ	STÁVAJÍCÍ	
004	SALÓNEK 3	14,78		DLAŽBA STÁVAJÍCÍ	STÁVAJÍCÍ	
005	SALÓNEK 4	64,58		DLAŽBA STÁVAJÍCÍ	STÁVAJÍCÍ	
006	SALÓNEK 5	43,76		STÁVAJÍCÍ	STÁVAJÍCÍ	SNÍŽENÍ PODLAHY V MÍSTĚ VENKOVNÍHO VSTUPU
007	BAR 2	48,02		STÁVAJÍCÍ 25% NOVÉ	STÁVAJÍCÍ	NOVÉ PODLAHY V TRASÁCH INSTALACÍ ~25% ŠRAFOVÁNÍ
008	SPOJOVACÍ CHODBA	4,07		NOVÁ PODLAHA KERAM. DLAŽBA	STÁVAJÍCÍ	NOVOU DLAŽBU DOPLNIT OBKLADEM SOKLU
009	CHODBA 1	40,90		STÁVAJÍCÍ	STÁVAJÍCÍ	
010	CHODBA 2	32,46		DLAŽBA STÁVAJÍCÍ	STÁVAJÍCÍ	
011	SCHODIŠTĚ	12,26		DLAŽBA STÁVAJÍCÍ	STÁVAJÍCÍ	
012	UMÝVÁRNA MUŽI	3,89		DLAŽBA STÁVAJÍCÍ	STÁV. KERAMICKÉ OBKLADY	
013	PISOÁRY	5,84		DLAŽBA STÁVAJÍCÍ	15% PLOCHY STÁV. OBKLADŮ =OPRAVA PO PROVEDENÍ ROZVODŮ INSTALACÍ. = NOVÉ OBKLADY + SPÁROVÁNÍ	
014	WC MUŽI	1,35		DLAŽBA STÁVAJÍCÍ		
015	WC MUŽI	1,14		DLAŽBA STÁVAJÍCÍ		
016	ÚKLIDOVÁ KOMORA	1,30		DLAŽBA STÁVAJÍCÍ		
017	UMÝVÁRNA ŽENY	1,44		DLAŽBA STÁVAJÍCÍ		
018	WC ŽENY	1,54		DLAŽBA STÁVAJÍCÍ		
019	WC ŽENY	1,62		DLAŽBA STÁVAJÍCÍ		
020	CHODBA 3	25,64		DLAŽBA STÁVAJÍCÍ	STÁVAJÍCÍ	
021	SKLAD NÁDOBÍ, SKLO	12,59		DLAŽBA STÁVAJÍCÍ	STÁVAJÍCÍ	
022	SKLAD MOBILIÁŘ	17,05		DLAŽBA STÁVAJÍCÍ	STÁVAJÍCÍ	
023	SKLAD OBALY	5,10		DLAŽBA STÁVAJÍCÍ	STÁVAJÍCÍ	
024	OHŘEV TUV	3,53		DLAŽBA STÁVAJÍCÍ	STÁVAJÍCÍ	
025	SKLAD NÁPOJE	22,45		DLAŽBA STÁVAJÍCÍ	STÁVAJÍCÍ	
026	PROSTOR BEZ VYUŽITÍ	3,84		DLAŽBA STÁVAJÍCÍ	STÁVAJÍCÍ	
027	(NOVĚ SPOJENO S 025)			DLAŽBA STÁVAJÍCÍ	STÁVAJÍCÍ	
028	ŠATNA ŽENY	5,00		DLAŽBA STÁVAJÍCÍ	STÁVAJÍCÍ KERAMICKÝ OBKLAD	
029	UMÝVÁRNA ŽENY	1,79		DLAŽBA STÁVAJÍCÍ	STÁV. KERAMICKÝ OBKLAD, 15% PLOCHY OBKLADŮ = OPRAVA = NOVÝ KERAM. OBKLAD	
030	ŠATNA MUŽI	8,95		DLAŽBA STÁVAJÍCÍ	STÁVAJÍCÍ	
031	UMÝVÁRNA MUŽI	1,42		DLAŽBA STÁVAJÍCÍ	STÁVAJÍCÍ	
032	WC ZAMĚSTNANCI	2,94		DLAŽBA STÁVAJÍCÍ	STÁV. KERAMICKÝ OBKLAD, 15% PLOCHY OBKLADŮ = OPRAVA = NOVÝ KERAM. OBKLAD	
033	RAMPA	12,15		BETON STÁVAJÍCÍ	STÁVAJÍCÍ	

PROSTORY NEVYUŽÍVANÉ TANEČNÍM KLUBEM

Č.M.	NÁZEV	m2	skl.	PODLAHA	STĚNY	PODHLED	POZN.
034	NÁKLADNÍ VÝTAH	4,30					
035	SCHODIŠTĚ	10,99		DLAŽBA STÁVAJÍCÍ	STÁVAJÍCÍ		

LEGENDA HMOT :

ODSTRAŇOVANÉ KONSTRUKCE
007 – STÁVAJÍCÍ ZDĚNÁ PŘÍČKA TL. 150 mm S KERAMICKÝM OBKLADEM, VÝŠKA 2100 mm OD ZVÝŠENÉ PODLAHY.
025 – STÁVAJÍCÍ PŘÍČKA S DVEŘMI, DŘEVĚNÝ HRANOLOVÝ RÁM KOTVENÝ DO NAVAZUJÍCÍCH ZDĚNÝCH STĚN, OPLÁŠTĚNÍ DESKAMI NA BÁZI DŘEVA.

PLOCHA 0,5 m2 – ODSTRANĚNÍ HORNÍ VRSTVY DVOJITÉ PODLAHY. VÝŠKA cca 170–185mm NAD ÚROVNÍ PŮVODNÍ PODLAHY. NÁŠLAPNÁ VRSTVA – SLINUTÉ DLAŽDICE TL. 9 mm SPÁROVANÉ CEMENTEM.
POD HORNÍ VRSTVOU PODLAHY SE NACHÁZÍ STÁVAJÍCÍ DLAŽDĚNÁ PODLAHA Z 90.LET 20. STOLETÍ.
NA ZÁKLADĚ SONDY PROVEDENÉ DO PODLAHY BYLA ZJIŠTĚNA TATO SKLADBA PODLAHY :
- SLINUTÉ DLAŽDICE – SPÁROVÁNÍ 9 mm
- FLEXIBILNÍ LEPIDLO 5 mm
- BETONOVÁ MAZANINA BEZ ZTUŽENÍ 150 mm
- PÍSKOVÝ PODSYP 20 mm
- STÁVAJÍCÍ PODLAHA – DLAŽBA – PRAVDĚPODOBNĚ MRAMOROVÁ – BUDE PONECHÁNA

cca 7 m2 ŠRAFOVANÉ PLOCHY – STÁVAJÍCÍ KERAMICKÉ SLINUTÉ DLAŽDICE TAURUS 300x300 mm, TL. 9 mm BUDOU ZACHOVÁNY. DO PODLAHY PROSTORU 007 BUDOU VYSEKÁNY DRÁŽKY PRO ROZVODY INSTALACÍ VE VÝMĚŘE cca 25% VYŠRAFOVANÉ PLOCHY MÍSTNOSTI (7 m2). STÁVAJÍCÍ ODVODŇOVACÍ ŽLAB A VPUSTI BUDOU ZACHOVÁNY S PŘÍPADNÝM VYUŽITÍM PRO VEDENÍ NOVÝCH INSTALACÍ.
PROSTOR 008 – KOMPLETNÍ VYBOURÁNÍ STÁVAJÍCÍ PODLAHY A PROVEDENÍ NOVÉ PODLAHY DLE SKLADEB.

ODSTRAŇOVANÁ PODLAHA – NA ZÁKLADĚ SONDY BYLA ZJIŠTĚNA TATO SKLADBA:
- SLINUTÉ DLAŽDICE – SPÁROVÁNÍ 9 mm
- FLEXIBILNÍ LEPIDLO 5 mm
- BETONOVÁ MAZANINA BEZ ZTUŽENÍ 150 mm
- PÍSKOVÝ PODSYP 20 mm
- STÁVAJÍCÍ PODLAHA – DLAŽBA – PRAVDĚPODOBNĚ MRAMOROVÁ

DOPLNĚNÍ PODLAHY – PO ULOŽENÍ INSTALACÍ, JEJICH PŘEDEPSANÝCH IZOLACÍ ČI OBSYPŮ BUDE PROVEDENO DOPLNĚNÍ STÁVAJÍCÍ PODLAHY DO ÚROVNĚ PODLAHY STÁVAJÍCÍ A TO V NÁSLEDUJÍCÍ SKLADBĚ :
- KERAMICKÉ DLAŽDICE TAURUS 300x300 mm, SPÁROVÁNÍ 9 mm
- FLEXIBILNÍ LEPIDLO C2TE S1 5 mm
- BETONOVÁ MAZANINA MINIMÁLNĚ 70 mm
- NOVÝ PÍSKOVÝ VYROVNÁVACÍ ZÁSYP cca 100 mm
- STÁVAJÍCÍ PODLAHA – DLAŽBA

STÁVAJÍCÍ OBVODOVÉ ZDIVO DĚLÍCÍ VNITŘNÍ PROSTORY S EXTERIÉREM

STÁVAJÍCÍ VNITŘNÍ ZDIVO – PŘEDPOKLAD – KERAMICKÉ PÁLENÉ CIHLY + KÁMEN

PŘÍČKA MEZI PROSTORY 022 A 021
STÁVAJÍCÍ STAV – SÁDROKARTONOVÁ PŘÍČKA, KOVOVÝ RASTR KOTVENÝ DO NAVAZUJÍCÍCH KONSTRUKCÍ, OPLÁŠTĚNÍ SDK DESKAMI DO PROSTORU 022, BEZ PORVCHOVÝCH ÚPRAV.
ÚPRAVA PŘÍČKY – DESKY DO PROSTORU 022 BUDOU DOPLNĚNY POVRCHOVOU ÚPRAVOU, DO PROSTORU 021 BUDE DOPLNĚNO OPLÁŠTĚNÍ RASTRU SDK DESKAMI TL. 12,5mm + POVRCHOVÁ ÚPRAVA.

PLOCHA 11 m2 – SNÍŽENÍ A DOPLNĚNÍ HORNÍ VRSTVY DVOJITÉ PODLAHY. VÝŠKA – ZE STÁVAJÍCÍCH cca 350 mm NA 220 mm.
STÁVAJÍCÍ NÁŠLAPNÁ VRSTVA – ČEDIČOVÉ DLAŽDICE SPÁROVANÉ CEMENTEM – ODSTRANIT.
SKLADBA NOVÉ PODLAHY :
- KERAMICKÉ DLAŽDICE – SPÁROVÁNÍ 9 mm
- FLEXIBILNÍ LEPIDLO C2TE S1 5 mm
- BETONOVÁ MAZANINA ZTUŽENÁ SÍTÍ 70 mm
- STÁVAJÍCÍ NÁSYP SNÍŽENÍ NA VÝŠKU cca 135 mm
- STÁVAJÍCÍ PODLAHA – DLAŽBA

PLOCHA 2,2 m2 – NOVÁ DVOJITÁ PODLAHA – 200 mm NAD ÚROVNÍ PODLAHY 1.PP BUDE PROVEDENA ZVÝŠENÁ ÚROVEŇ NOVÉ PODLAHY. TA BUDE NAVAZOVAT NA STÁVAJÍCÍ DVOJITOU PODLAHU. PODLAHA BUDE NESENA ROŠTEM ZE SMRKOVÝCH FOŠEN 50/200mm ULOŽENÝCH NA STÁVAJÍCÍ DLAŽBU. MAXIMÁLNÍ OSOVÁ VOLNÁ VZDÁLENOST FOŠEN BUDE 625 mm. ZÁKLOPOVÉ DESKY – OSB 3 P+D tl. 22 mm.

ZAZDÍVKA STÁV. DVEŘÍ – NENOSNÉ ZDIVO – PLYNOSILIKÁTOVÉ PŘÍČKOVKY TL. 150 mm, PEVNOST – P2–500 NA TMEL DODÁVANÝ VÝROBCEM 599x150x249mm, PEVNOST 2,80 N/mm2, TEPEL.ODPOR R = 1,25/1,15 m2k/W, NEPRŮZVUČNOST Rw= 41dB, PŘÍČKA BUDE UKONČENA VĚNCEM 01/V.

SEVER

Vypracoval: ING.M.TRNKA	Zodp. projektant: ING.S.LANGMAJER	Tech. kontrola
Kreslil: PLOTR		atelier SOKOL s.r.o., BRNĚNSKÁ 48, 586 01 JIHLAVA, TEL: 603 502 467, IČO: 18197621, DIČ: CZ18197621
Investor: STATUTÁRNÍ MĚSTO JIHLAVA, MASARYKOVO NÁM. 97/1		formát 12 A4
		datum ŘÍJEN 2024
Akce: REKONSTRUKCE ROZVODŮ ELEKTRO, VODY A TOPENÍ MASARYKOVO NÁM., 100/66 A 99/67		účel DPS
		č. zakázky P.1121/2024
		č. kopie -
		archivní č. -
Obsah výkresu: PŮDORYS 1.PP		Měřítko 1: 50 / Č. výkresu 101